

# ZONE TERMICHE

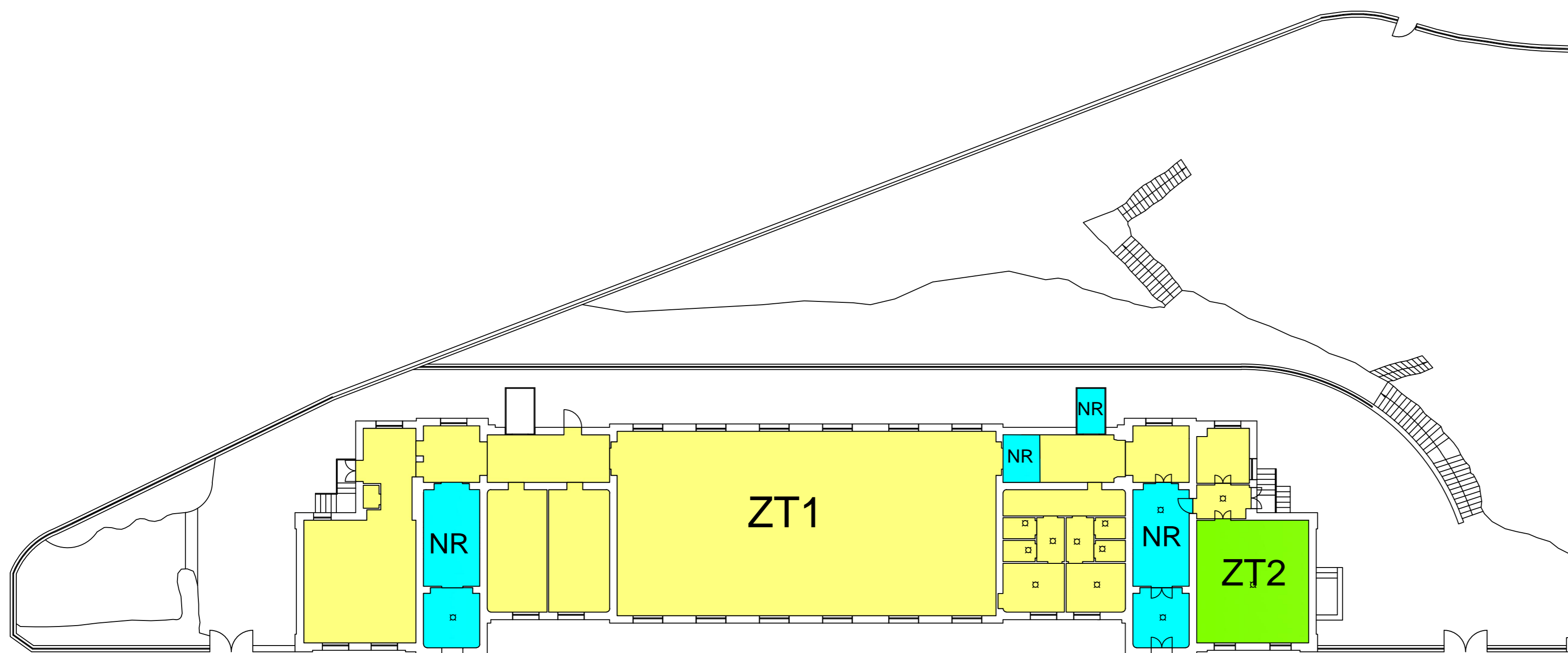

Piano Terra

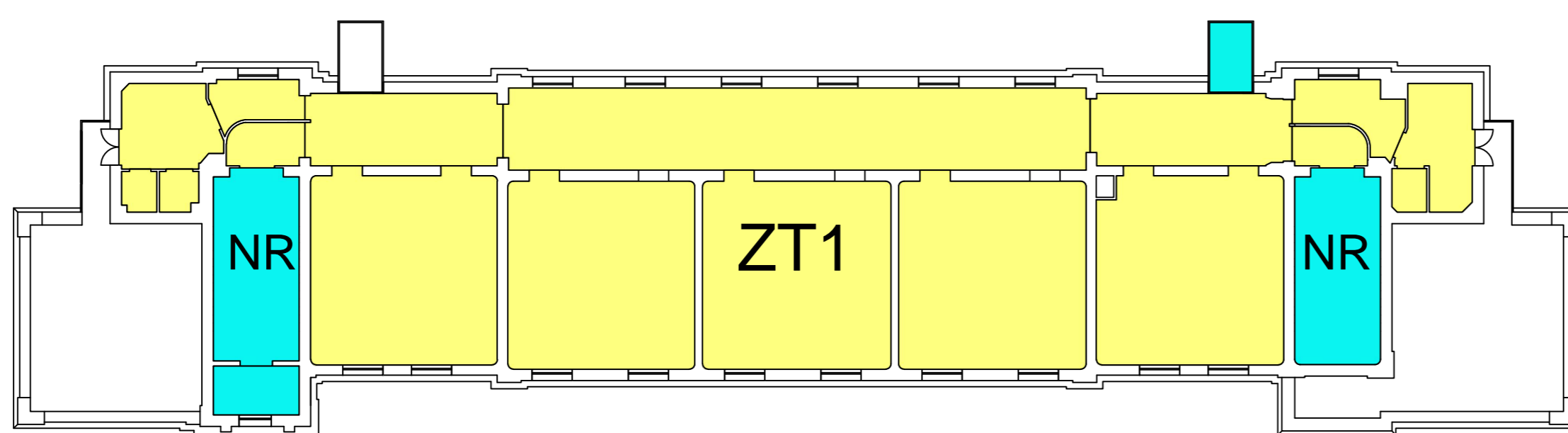

Primo piano

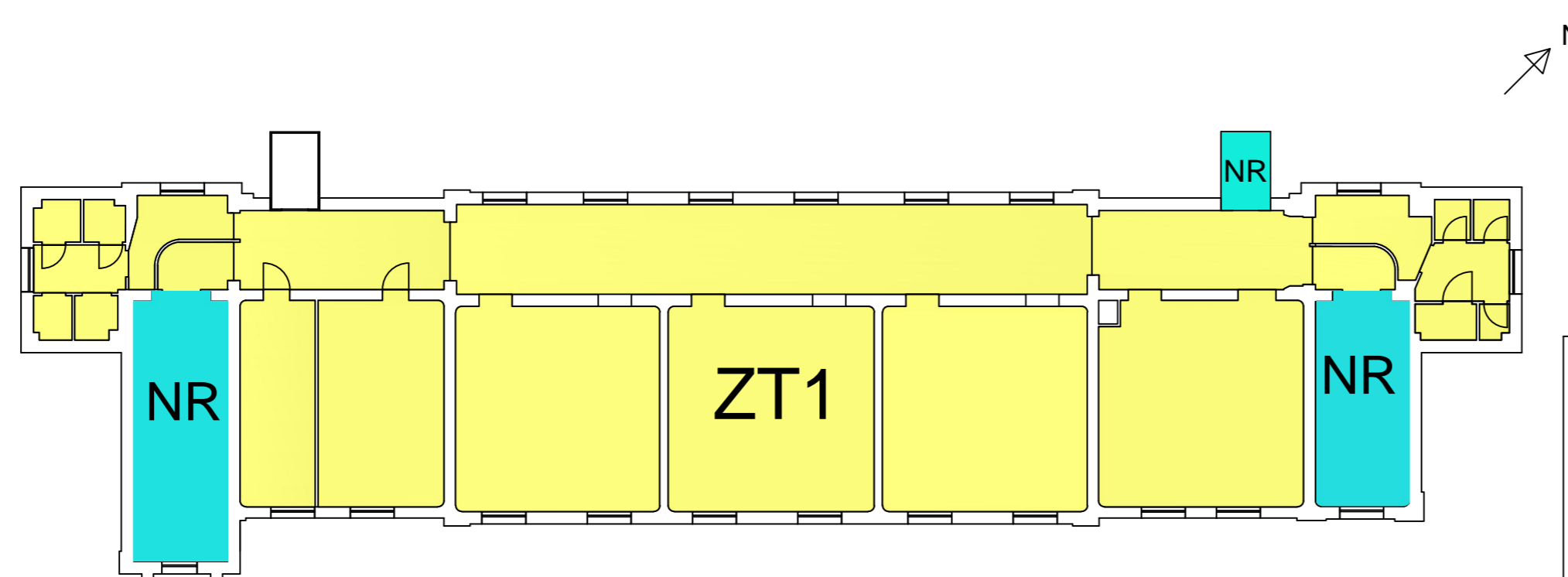

Secondo piano

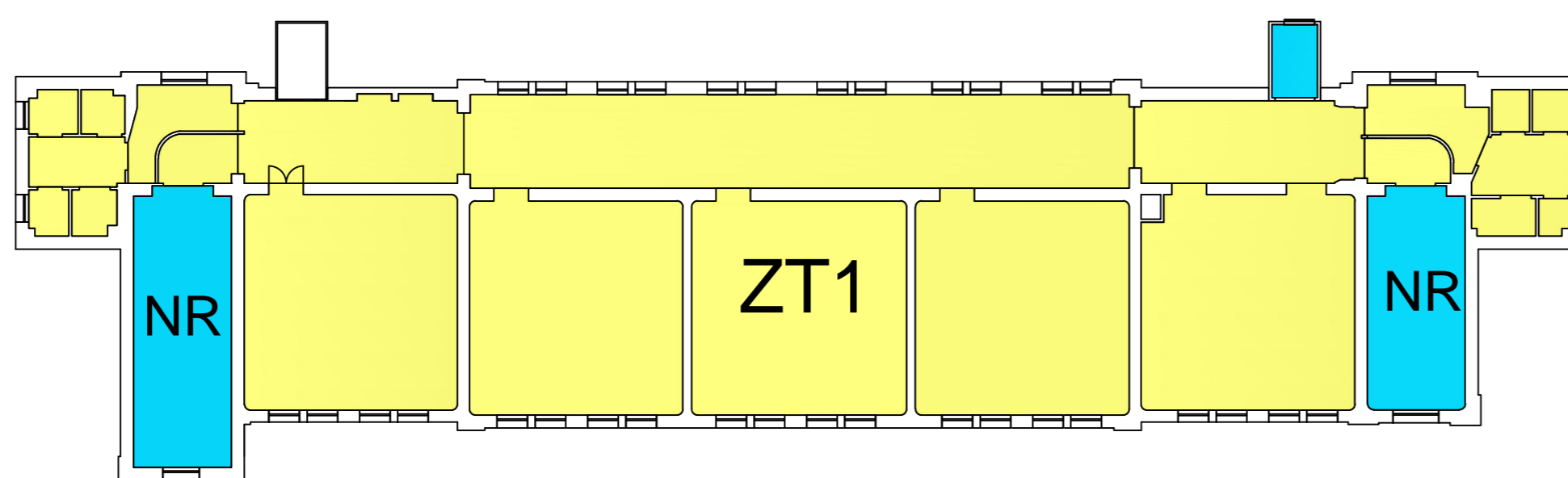

Terzo piano



COMUNE DI GENOVA

## RAPPORTO DI DIAGNOSI ENERGETICA - ALLEGATO B FONDO KYOTO - SCUOLA 3 LOTTO 1

COMMITTENTE



COMUNE DI GENOVA

Comune di Genova - Area Tecnica - Struttura di Staff Energy Manager  
Via Di Francia 1 - 161 Piano Mattioli - 16149 - Genova  
Tel 010 5573560 - 5573855;  
energymanager@comune.genova.it; www.comune.genova.it

AUDITOR



INGEGNERIA

NIER INGEGNERIA S.p.A.  
Via Clodoveo Bonazzi 2  
40013 - Castel Maggiore - Bologna  
051 9391000

REDE  
Ing. Fabio Cocchia

EDIFICIO: E1646

ELABORATO:	Planimetrie zone termiche	TAVOLA:	-
		Scala:	1:200
		Nome file:	DE_Lotto.1-E1646_revB-AllegatoB-Planimetrie

REVISIONE	DATA	DESCRIZIONE
A	18/06/2018	Prima emissione
B	03/08/2018	Seconda emissione